

УТВЕРЖДАЮ
Зам. главного инженера

А. И. Гутик

СП ОАО "БРЕСТГАЗОАППАРАТ"

**ПЕРЕЧЕНЬ ЗАПАСНЫХ ЧАСТЕЙ
ВСТРАИВАЕМОГО ГАЗОВОГО СТОЛА
модели СН1211**

СН1211.00.0.000 ПЗЧ

Перечень запасных частей встраиваемого газового стола мод. СН1211 для сервисного обслуживания даёт возможность правильно выбирать деталь согласно заводской нумерации

Республика Беларусь
224016 г. Брест ул. Орджоникидзе, 22
Центр сервиса: телефон (+375-162) 23-49-13
тел./факс (+375-162) 20-68-01

Начальник ЦС

В.Н. Федоренко

Главный конструктор

П. Г. Шапедько

Стол газовой встраиваемый 4-х горелочный модели СН1211

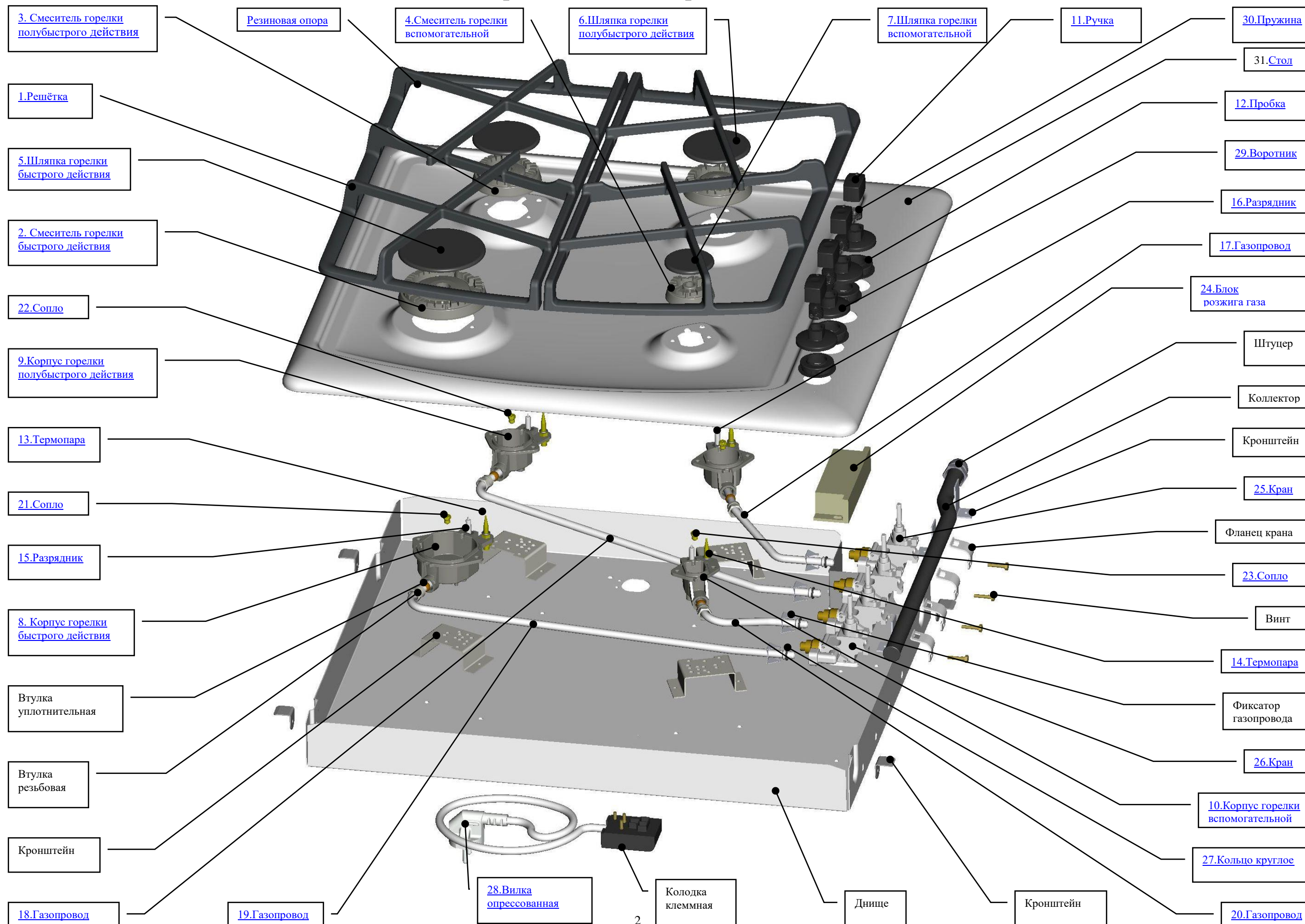

Перечень запасных частей встраиваемого газового стола мод. СН1211

| № п/п | Наименование | Обозначение | Количество на модель | Дата применения | Назначение | Изм. |
|-------|---|-------------------|----------------------|-----------------|--|------|
| | | | 00 | | | |
| 1. | Решётка | VKKG_SN1211_01 | 1 | | | |
| | | AT_ SN1211_01 | | | Допустимая замена | |
| | | N_ SN1211_01 | | | Допустимая замена | |
| | | Z_ SN1211_01 | | | Допустимая замена | |
| | | VKKG_SN1211_01-01 | 1 | | | |
| | | AT_ SN1211_01-01 | | | Допустимая замена | |
| | | N_ SN1211_01-01 | | | Допустимая замена | |
| | | Z_ SN1211_01-01 | | | Допустимая замена | |
| 2. | Смеситель горелки быстрого действия | 383086830000 | 1 | | | |
| 3. | Смеситель горелки полубыстрого действия | 383086730000 | 2 | | | |
| 4. | Смеситель горелки вспомогательной | 383086630100 | 1 | | | |
| 5. | Шляпка горелки быстрого действия | 573080937000 | 1 | | | |
| 6. | Шляпка горелки полубыстрого действия | 573080837000 | 2 | | | |
| 7. | Шляпка вспомогательной горелки | 573080737000 | 1 | | | |
| 8. | Корпус горелки быстрого действия | 345858330000 | 1 | | | |
| | | 345004231000 | | С 01.07.2011 | | |
| | | 345008231000 | | С 01.10.2015 | Совместно с газопроводом СН1211.08.0.000 | |

| № п/п | Наименование | Обозначение | Количество на модель | Дата применения | Назначение | | Изм. |
|-------------------------|--|-----------------------------------|----------------------|-----------------|--|--------------------|-------------|
| | | | 00 | | | | |
| 9. | Корпус горелки полубыстрого действия | 345858230000 | 2 | | | | |
| | | 345004131000 | | С 01.07.2011 | | | |
| | | 345008131000 | | С 01.10.2015 | Совместно с газопроводом СН1211.06.0.000, СН1211.07.0.000 | | |
| 10. | Корпус горелки вспомогательной | 345858130000 | 1 | | | | |
| | | 345004031000 | | С 01.07.2011 | | | |
| | | 345008031000 | | С 01.10.2015 | Совместно с газопроводом СН1211.09.0.000 | | |
| 11. | Ручка | СН1211.04.0.000 (белая) | 4 | | | | |
| | | СВН2230.07.0.000-04 | | С 01.06.2011 | | | |
| | | СВН2230.07.0.000-18 (бежевая) | 4 | | | К8 | |
| | | СН1211.04.0.000-02 | 4 | | | К17 | |
| | | СВН2230.07.0.000-06 (коричневая) | | С 01.06.2011 | | | |
| | | СН1211.04.0.000-01 | 4 | | | | К3, К6, К30 |
| | | СВН2230.07.0.000-07 (металлизац.) | | С 01.06.2011 | | | |
| | | СВН2230.07.0.000-13 | | С 01.06.2011 | Допустимая замена Совместно с воротником СВН2230.00.0.072-04 | | |
| | | СН1211.04.0.000-01 | 4 | | | К21 | |
| | | СВН2230.07.0.000-05 (черная) | | С 01.06.2011 | | | |
| | | KN09W (белая) | 4 | | | К52 | |
| | | KN09 (черная) | 4 | | | К53 | |
| | | 6100.62.0.000-02(кремовая) | 4 | | | К54 | |
| | | KN09С (кремовая) | 4 | | | К55 | |
| | | 5004.НО.S10.M2 (черная) | 4 | | | К61, К63, К71, К73 | |
| 5004.НО.S10.M2W (белая) | 4 | | | К62, К72 | | | |

| № п/п | Наименование | Обозначение | Количество на модель | Дата применения | Назначение | | Изм. |
|-------|----------------------------|-----------------------------------|----------------------|-----------------|--|--|---------|
| | | | 00 | | | | |
| | | СВН2230.07.0.000-16 (кремовая) | 4 | | К81 | | |
| | | 6100.62.0.000-01 (белая + бронза) | 4 | | К82 | | |
| | | 6100.62.0.000 (черная + бронза) | 4 | | К83 | | |
| 12. | Пробка | СВН2211.00.0.050 | 4 | С 01.06.2011 | | | |
| | | СН1211.00.0.018 | | | | | |
| | | СВН2211.00.0.050 | 4 | | К52, К53, К54, 55, 61, К62, К63, К71, К72, К73, К82, К83 | | |
| 13. | Термопара | 676089600600 | 2 | | | | |
| 14. | Термопара | 676089600450 | 2 | | | | |
| 15. | Разрядник | 694081200540 | 2 | С 03.01.2011 | | | |
| | | 694081200560 | | | | | |
| 16. | Разрядник | 694081200320 | 2 | | | | |
| 17. | Газопровод | СН1211.00.0.006 | 1 | С 01.10.2015 | | | |
| | | СН1211.06.0.000 | | | | | |
| 18. | Газопровод | СН1211.00.0.007 | 1 | С 01.10.2015 | | | |
| | | СН1211.07.0.000 | | | | | |
| 19. | Газопровод | СН1211.00.0.008 | 1 | С 01.10.2015 | | | |
| | | СН1211.08.0.000 | | | | | |
| 20. | Газопровод | СН1211.00.0.009 | 1 | С 01.10.2015 | | | |
| | | СН1211.09.0.000 | | | | | |
| 21. | Сопло | 151021000115 (mark.115) | 1 | С 01.09.2018 | Для горелки быстрого действия | | 20 mbar |
| | | 151012160130 (mark.130) | | | | | |
| | | 151022200145 (mark.145) | | | | | 13 mbar |

| № п/п | Наименование | Обозначение | Количество на модель | Дата применения | Назначение | | Изм. | | |
|-------|-----------------------------------|-------------------------|----------------------|-----------------|----------------------------------|---------|---|--------------|--|
| | | | 00 | | | | | | |
| 22. | Сошло | 151021100097 (mark.097) | 2 | | Для горелок полубыстрого действ. | 20 mbar | | | |
| | | 151022200110 (mark.110) | | | | 13 mbar | | | |
| 23. | Сошло | 151020800072 (mark.072) | 1 | | Для вспомогательной горелки | 20 mbar | | | |
| | | 151022200084 (mark.84) | | | | 13 mbar | | | |
| 24. | Блок розжига газа | WAC-T4 | 1 | | | | | | |
| | | W08-4B | | | | | | | |
| | | LX-4 | | | | | | | |
| | | GDR 24400 | | | | | | | |
| 25. | Кран | 812003010231 | 3 | | | SABAF | Для горелок полубыстрого действия и вспомогательной | | |
| | | 812001040001 | | | | | | С 01.10.2015 | |
| | | 812003280 001 | | | | | | С 01.07.2016 | SABAF Совместно со столами CH1211.00.0.005-20... |
| | | CAL 22101A/531.30GN | | | | | | | COPRECI |
| | | CAL 22101/310.30GN | | | | | | | COPRECI Доп.замена |
| | | | | | | | | | |
| 26. | Кран | 812003010245 | 1 | | | SABAF | Для горелки быстрого действия | | |
| | | 812001040002 | | | | | | С 01.10.2015 | |
| | | 812003280 002 | | | | | | С 01.07.2016 | SABAF Совместно со столами CH1211.00.0.005-20... |
| | | CAL 22101A/531.41GN | | | | | | | COPRECI |
| | | CAL 22101/310.41GN | | | | | | | COPRECI Доп.замена |
| | | | | | | | | | |
| 27. | Кольцо круглое | 1445-27.007 | 4 | | | | | | |
| | | 31001.00.0.007-02 | | | | | | | |
| | | Кольцо 7.65x1.78 | | | | | | | |

| № п/п | Наименование | Обозначение | Количество на модель | Дата применения | Назначение | | Изм. |
|-------|---|--|----------------------|-----------------|--|----------------|------|
| | | | 00 | | | | |
| | | ТУ4858-002-18706083-00 | | | | | |
| | | 654908600000 Уплотнение газопровода | | С 01.10.2015 | | | |
| 28. | Вилка опрессованная 52-10-250-60227 IEC 53 3x0,75-1,7-1-04 RoHS ТУ ВУ200194876.006-2007 | | 1 | | | | |
| | Вилка опрессованная К5С-16-250-60227 IEC 53 3x0,75-1,7-13-1 ТУ ВУ 200211944.007-2006 | | | | Допустимая замена | | |
| | Шнур армированный 60227 IEC 53-ВП 3x0,75-250-11-10-1,7-Б2-1 ТУ ВУ200278355.139-2008 | | | | Допустимая замена До 05.07.18 | | |
| | Вилка опрессованная 57-10-250-60227 IEC 53 3x0,75-1,7-1-04 RoHS ТУ ВУ200194876.006-2007 | | | | Допустимая замена | | |
| | Вилка опрессованная 83-16-250-60227 IEC 53 3x0,75-1,7-В1-1 RoHS ТУ ВУ 400083186.152-2014 | | | | Допустимая замена | | |
| 29. | Воротник | СВН2230.00.0.072 (белая) | 4 | С 01.06.2011 | | | |
| | | СВН2230.00.0.072-01 (черная) | 4 | С 01.06.2011 | К21 | | |
| | | СВН2230.00.0.072-03 (металлизац.) | 4 | С 01.06.2011 | | К3, К6, К30 | |
| | | СВН2230.00.0.072-04 | | С 01.06.2011 | Допустимая замена Совместно с ручкой СВН2230.07.0.000-13 | | |
| | | СВН2230.00.0.072-02 (коричневый) | 4 | С 01.06.2011 | К17 | | |
| | | СВН2230.00.0.072-06 (кремовый) | 4 | | К81 | | |
| | | СВН2230.00.0.072-07 (бежевый) | 4 | С 01.07.2015 | К8 | | |
| 30. | Пружина | СВН2230.00.0.071 | 4 | С 01.06.2011 | | | |

| № п/п | Наименование | Обозначение | Количество на модель | Дата применения | Назначение | | Изм. |
|--------------------|----------------------|--------------------|--|--------------------|--|--------------------------|------|
| | | | 00 | | | | |
| 31. | Стол | СН1211.00.0.005-01 | 1 | | | (белый) | |
| | | СН1211.00.0.005-21 | | С 01.07.2016 | Совместно с кранами 812003280 001, 812003280 002 | | |
| | | СН1211.01.0.000 | | С 01.01.2019 | | | |
| | | СН1211.00.0.005-03 | 1 | | | К17 (коричневый) | |
| | | СН1211.00.0.005-23 | | С 01.07.2016 | Совместно с кранами 812003280 001, 812003280 002 | | |
| | | СН1211.01.0.000-04 | | С 01.01.2019 | | | |
| | | СН1211.00.0.005-04 | 1 | | | К21 (черный) | |
| | | СН1211.00.0.005-24 | | С 01.07.2016 | Совместно с кранами 812003280 001, 812003280 002 | | |
| | | СН1211.01.0.000-05 | | С 01.01.2019 | | | |
| | | СН1211.00.0.005-02 | 1 | | | К30 (нерж.сталь) | |
| | | СН1211.00.0.005-37 | | С 01.07.2016 | Совместно с кранами 812003280 001, 812003280 002 | | |
| | | СН1211.00.0.005-06 | 1 | | | К6 (серый) | |
| | | СН1211.00.0.005-26 | | С 01.07.2016 | Совместно с кранами 812003280 001, 812003280 002 | | |
| | | СН1211.01.0.000-02 | | С 01.01.2019 | | | |
| | | СН1211.00.0.005-07 | 1 | | | К3 (черный глянцевый) | |
| | | СН1211.00.0.005-27 | | С 01.07.2016 | Совместно с кранами 812003280 001, 812003280 002 | | |
| СН1211.01.0.000-01 | С 01.01.2019 | | | | | | |
| СН1211.00.0.005-12 | 1 | | | К8 (бежевый) | | | |
| СН1211.00.0.005-32 | | С 01.07.2016 | Совместно с кранами 812003280 001, 812003280 002 | | | | |

| № п/п | Наименование | Обозначение | Количество на модель | Дата применения | Назначение | | Изм. |
|----------|--------------|--------------------|-------------------------|--------------------|--|--------------------------|------|
| | | | 00 | | | | |
| | | СН1211.00.0.005-10 | 1 | | | К61 (бежевый «Ретро») | |
| | | СН1211.00.0.005-30 | | С 01.07.2016 | Совместно с кранами 812003280 001, 812003280 002 | | |
| | | СН1211.00.0.005-13 | 1 | | | К62 (белый «Ретро») | |
| | | СН1211.00.0.005-33 | | С 01.07.2016 | Совместно с кранами 812003280 001, 812003280 002 | | |
| | | СН1211.01.0.000-08 | | С 01.01.2019 | | | |
| | | СН1211.00.0.005-14 | 1 | | | К63 (черный «Ретро») | |
| | | СН1211.00.0.005-34 | | С 01.07.2016 | Совместно с кранами 812003280 001, 812003280 002 | | |
| | | СН1211.00.0.005-11 | 1 | | | К71 (бежевый «Ретро») | |
| | | СН1211.00.0.005-31 | | С 01.07.2016 | Совместно с кранами 812003280 001, 812003280 002 | | |
| | | СН1211.00.0.005-15 | 1 | | | К72 (белый «Ретро») | |
| | | СН1211.00.0.005-35 | | С 01.07.2016 | Совместно с кранами 812003280 001, 812003280 002 | | |
| | | СН1211.00.0.005-16 | 1 | | | К73 (черный «Ретро») | |
| | | СН1211.00.0.005-36 | | С 01.07.2016 | Совместно с кранами 812003280 001, 812003280 002 | | |
| | | СН1211.01.0.000-10 | | С 01.01.2019 | | | |
| | | СН1211.00.0.005-39 | 1 | | | К52 (белый «Ретро») | |
| | | СН1211.01.0.000-12 | | С 01.01.2019 | | | |

| № п/п | Наименование | Обозначение | Количество на модель | Дата применения | Назначение | | Изм. |
|----------|--------------|--------------------|-------------------------|--------------------|------------|----------------------------------|------|
| | | | 00 | | | | |
| | | СН1211.00.0.005-40 | 1 | | | К53 (черный «Ретро») | |
| | | СН1211.01.0.000-13 | | С 01.01.2019 | | | |
| | | СН1211.00.0.005-28 | 1 | | | К54, К55 (кре- мовый «Ретро») | |
| | | СН1211.01.0.000-06 | | С 01.01.2019 | | | |
| | | СН1211.00.0.005-22 | 1 | | | К81 (кремовый) | |
| | | СН1211.01.0.000-11 | | С 01.01.2019 | | | |
| | | СН1211.00.0.005-39 | | | | К82 (белый «Ретро») | |
| | | СН1211.01.0.000-12 | | С 01.01.2019 | | | |
| | | СН1211.00.0.005-40 | 1 | | | К83 (черный «Ретро») | |
| | | СН1211.01.0.000-13 | | С 01.01.2019 | | | |

Примечания

1. Графа "Дата применения " заполняется только для вновь примененных и замененных позиций.
2. Для просмотра рисунка детали удерживайте **Ctrl** и нажмите левую клавишу мыши.
3. Инструкция по замене.

Решётка

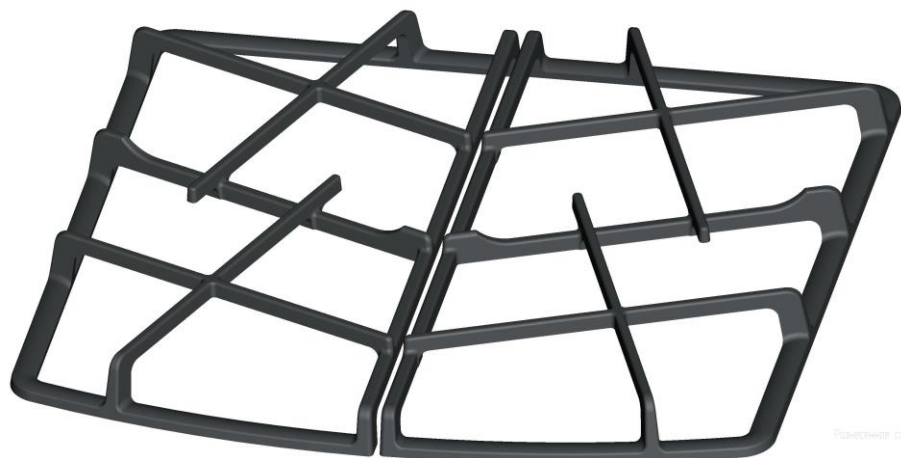

Смеситель горелки быстрого действия
Смеситель горелки полубыстрого действия
Смеситель горелки вспомогательной

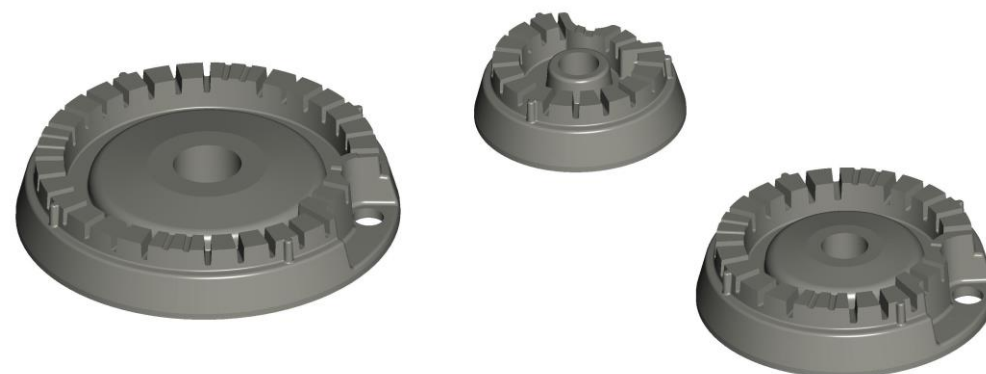

Начало раздела

Шляпка горелки быстрого действия
Шляпка горелки полубыстрого действия
Шляпка вспомогательной горелки

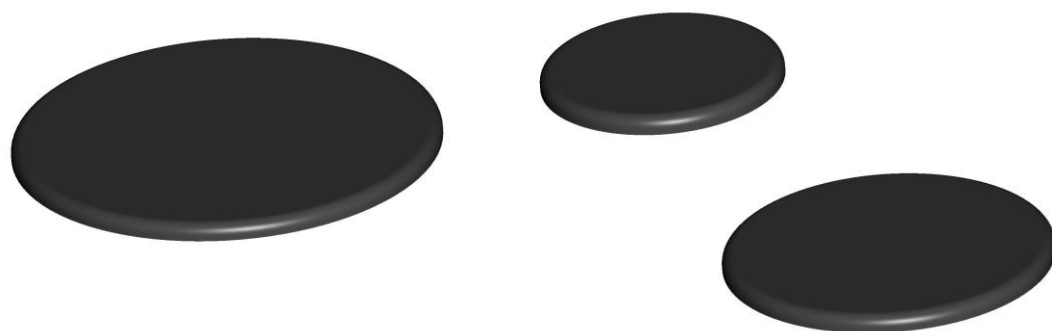

Начало раздела

Начало раздела

Корпус горелки быстрого действия 345004231000
Корпус горелки полубыстрого действия
Корпус горелки вспомогательной



Начало раздела

СВН2230.07.0.000



5004.НО.С310.М2



Ручка

KN09C



6100.62.0.000



Начало раздела

Термопара



Начало раздела

Разрядник



Начало раздела

Газопровод



Начало раздела

Газопровод

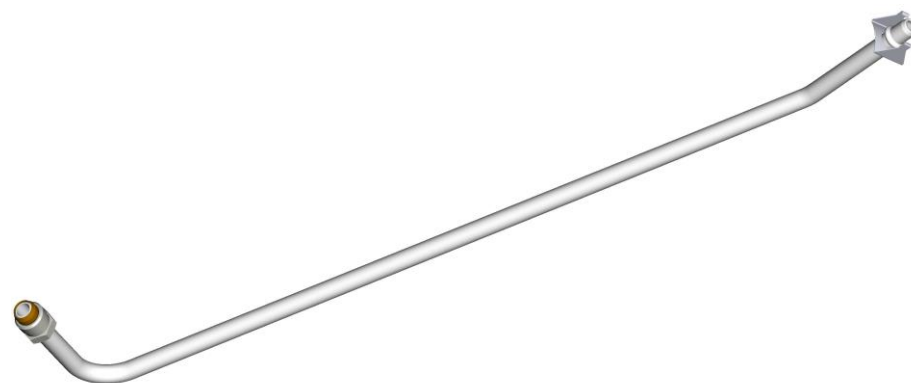

Начало раздела

Газопровод



Начало раздела

Газопровод

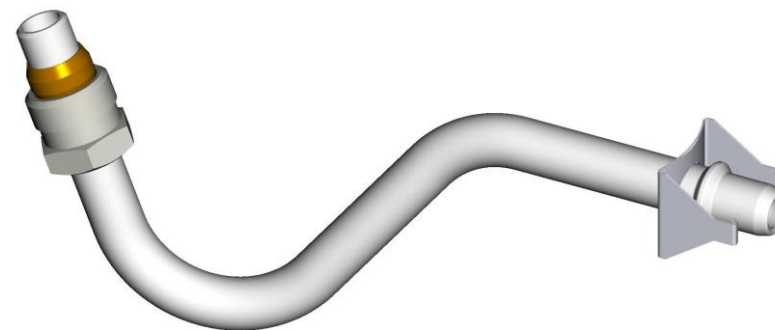

Начало раздела

Сопло

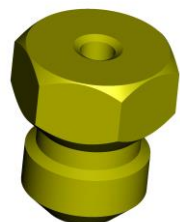

Начало раздела

Блок розжига газа

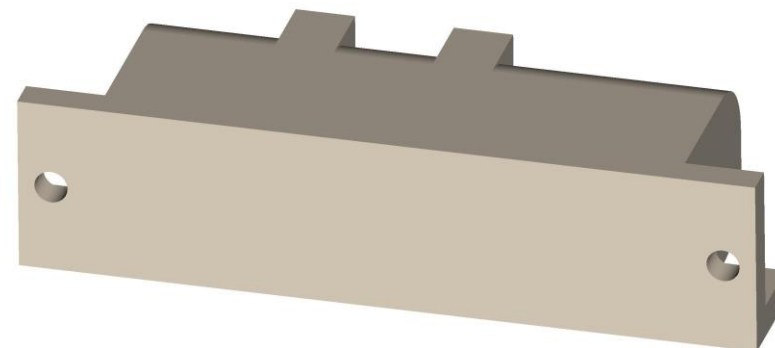

Начало раздела

Кран

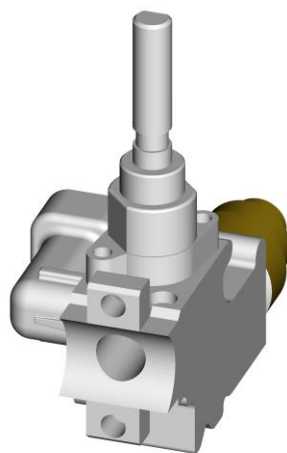

Начало раздела

Кольцо круглое



Уплотнение газопровода

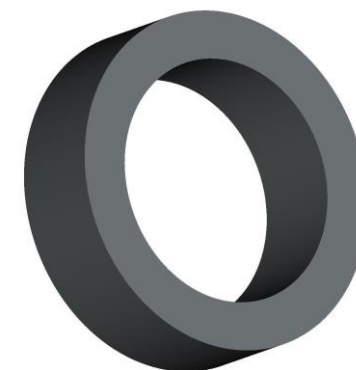

Начало раздела

[Вилка опрессованная](#)

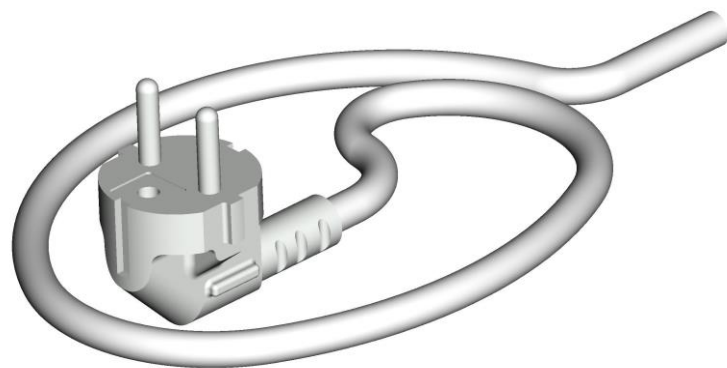

[Начало раздела](#)

[Воротник](#)

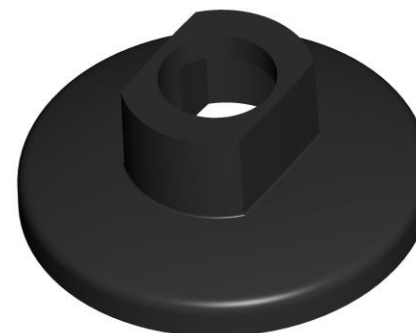

[Начало раздела](#)

[Пружина СВН2230.00.0.071](#)



[Начало раздела](#)

[Резиновая опора VKKG 12](#)



[Начало раздела](#)

Стол

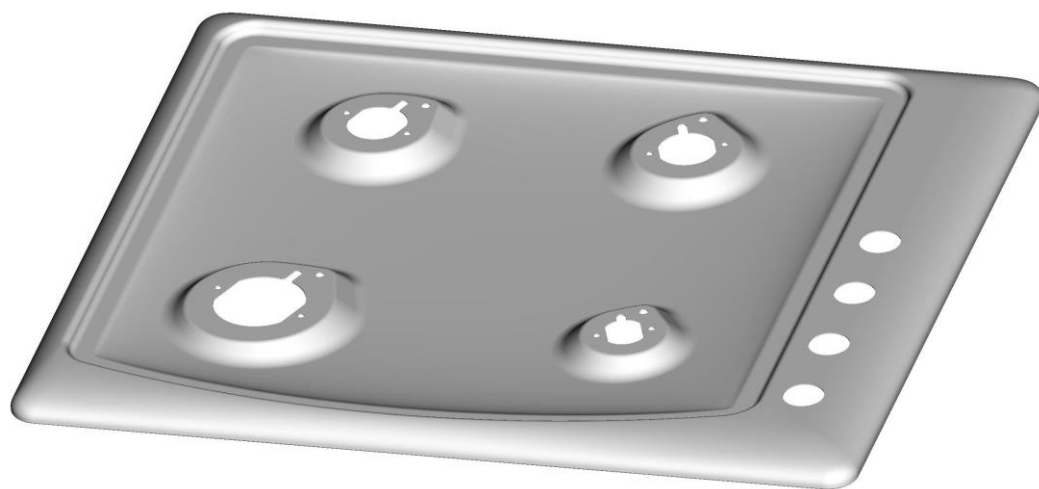

Начало раздела

Пробка



Начало раздела